ANGELINOVINY

ročník 12, číslo 2 2025/2026 nepredajné



Angelinoviny
12. ročník, 2. číslo, 2025/2026
občasník, nepredajné
Školský časopis vychádza od šk. roku 2012/2013.
Vydavateľ: ZŠ Park Angelinum 8, Košice
Koordinátor: Mgr. Gabriela Hladtová, Mgr. Miroslava Sedláková
Predseda redakčnej rady: Sofia Tomášová
Šéfredaktor: Emily Babjaková
Autori článkov: Sofia Tomášová (8.A), Emily Babjaková (8.C), Sandra Piquet (6.A), Luisa Gregová (6.A), Alexandra Breyl (6.A), Liliana Braxatorisová (6.B), Ella Gedeonová (6.B), Tamara Ružičková (6.B), Viktor Horváth (5.B)
Titulný obrázok: © Miroslava Sedláková, 2026

Editoriál

Milí čitatelia,

s veľkou radosťou Vás vítam pri novom čísle Angelnovín! Naša usilovná redakcia si pre Vás v tomto druhom a poslednom vydaní tohto školského roka pripravila opäť nielen nápady, ale aj kvízy a zaujímavosti. V časopise nájdete aj úspechy našich spolužiakov a školy, recepty a hry. Vytúžené letné prázdniny, čas oddychu, sú tu, náš časopis sme preto vytvorili tak, aby Vás zaujal a pobavil počas dní, kedy nebudete o škole ani chcieť počuť. Školský časopis sme pre Vás tvorili v pondelkové poobedia pod vedením našich skvelých pani učiteliek pani učiteľky Hladtovej a pani učiteľky Sedlákovej. Ďakujem pani učiteľkám a redakcii.

Prajem Vám veľa zábavy pri čítaní a pekné prázdniny plné zážitkov a slnka.

Sofia Tomášová

REDAKCIA ANGELINOVÍN



Volám sa Lili Braxatorisová. Chodím do triedy 6.B. Na vytváraní časopisu ma najviac baví, že môžem po celom dni vypnúť a vymýšľať texty.

Ja sa volám Ella Gedeonová a chodím do triedy 6.B. Na robení tohto časopisu ma najviac baví grafika, pretože môžem navrhovať strany v časopise podľa mojej fantázie a taktiež robenie ankety.

Volám sa Sandra Piquet chodím do triedy 6.A. Na robení školského časopisu ma najviac baví vymýšľať nové stránky a robiť rozhovory s ľuďmi, ktorých nepoznám, lebo sa aj ja niekedy dozviem nove veci.

Volám sa Sofia Tomášová chodím do triedy 8.A. Na práci v školskej redakcii časopisu ma najviac baví vytváranie článkov a tvorba grafiky.

Volám sa Luisa Gregová a chodím do triedy 6.A. Na robení školského časopisu ma najviac baví to, že môžem ostatných informovať o tom, čo sa na škole stalo alebo stane a taktiež ma baví robiť grafiku.

Volám sa Alexandra Breyl. Chodím do 6.A. Na robení školského časopisu ma najviac baví to, že môžem vypustiť svoju fantáziu a to nielen pri grafike, ale aj pri písaní článkov.

Volám sa Tamara Ružičková. Som žiačkou triedy 6.B a na krúžku Školský reportér ma najviac baví vytváranie článkov a grafika.

Volám sa Viktor Horváth a chodím do 5.B. Moja obľúbená vec na robení časopisov je robiť grafiku časopisov a celkovo vytváranie časopisov.

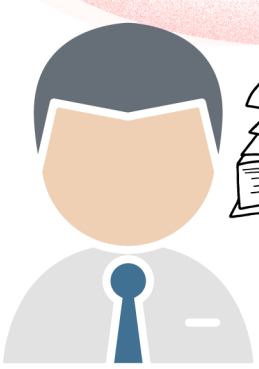



Volám sa Emily Babjaková, chodím do 8.C a na tvorení školského časopisu ma najviac baví vytváranie grafiky ku rôznym textom a dozvedanie sa vecí, o ktorých som nevedela.

OBSAH

6 **Deň otvorených dverí**
Pozrite sa k nám...

8 **HRA: Z domu do školy**
Čas na spoločnú hru!

10 **Národné jedlá v európskych krajinách**
Chuť Európy na tanieri...

12 **Recepty**
Slané aj sladké!

14 **Interview so Slavomírom Szabóm**
Na slovíčko so spisovateľom...

16 **Grécka mytológia**
a Harry Potter?

18 **Zrod olympijských hier**
Jednota cez šport...

20 **Logická dvojstránka**
Logika, postreh a dôvtip!

22 **Osobnosti z dejín**
Poznáte ich životné príbehy?

24 **Zaujímavosti zo sveta zvierat**
Fascinujúce fakty o zvieratách...

26 **Kvíz**
Zisti svoj typ dovolenky!

28 **Škola v prírode**
Príroda ako najlepšia učebňa...

30 **QR kódy**
Skenuj a uč sa!

32 **Farebná knižnica**
Knižnica trochu inak...

33 **Letné nápady**
Tipy na letnú zábavu...

34 **Filmy a seriály**
Najlepšie novinky na obrazovke sú...

36 **Tvorím, tvoríš, tvoríme**
Kreativita bez hraníc...

40 **Orbis pictus**
Rok v jedinečných záberoch

42 **Naše úspechy**
Naše víťazné momenty...

DEŇ OTVORENÝCH DVERÍ

Dňa 6. februára 2026 sa na našej škole uskutočnil deň otvorených dverí. Navštívilo nás mnoho ľudí, ktorí sa prišli pozrieť na našu školu. Pre deti sme mali pripravených veľa aktivít.

Mali sme 12 stanovíšť, na ktorých rodičia s deťmi mohli splniť rôzne úlohy a dostať pečiatky.









V jazykovej učebni si mohli overiť svoje znalosti z angličtiny a pozrieť si ich budúce učebnice. V knižnici si mohli prezrieť rôzne knižky a zoznámiť sa s rozprávkovými bytosťami.

Naša učebňa technicky sa na chvíľu premenila na cukráreň, v ktorej si deti mohli vyrobiť vlastne tortičky. Nesmieme zabudnúť na našu relaxačnú miestnosť kde sa mohli zabaviť s rôznymi skladačkami.

Rodičom a deťom sa najviac páčilo stanovište z názvom príroda okolo nás, ktoré sa nachádzalo v prírodovednej učebni. Mohli si tam vyskúšať rôzne pokusy. A rodičia si mohli vyskúšať našu matematickú Hejného metódu.

Opýtali sme sa rodičov, čo ich presvedčilo, že tato škola je pre ich dieťa ta pravá. Všetci sa zhodli že majú dobre skúsenosti so staršími súrodencami.

Rodičia nám prezradili ako sa o našej škole dozvedeli. Väčšina rodičov dala na názory známych a rodiny a niektorí sa spoľahli na hodnotenie na internete.

Dúfame, že v septembri ich znova uvidíme na našich chodbách.

Sandra Piquet, 6.A





Fúkalo a odletela ti čiapka musíš ísť po ňu na štart.

Zmeškal si autobus vráť sa o dve políčka dozadu.

Našiel si skratku choď podľa šípky.

Stretol si kamaráta s rodičom, odvezú ťa na najbližšiu zastávku.

Našiel si mincu ideš do obchodu, stojíš jedno kolo.

Pomohol si starej pani, hádž znova.

Po ceste sa ti stratili kľúče, vráť sa podľa šípky.

Z domu do školy

Cieľ

Si v riaditeľni za zle správanie, chod sedem políčok dozadu.

Rozlial si džús a šmykol si sa, chod podľa šípky dozadu.

Dostal si od učiteľa pochvalu, choď o tri políčka dopredu.

Upratovačka umýva dlážku, musíš počkať jedno kolo.

Telocvikár ťa prichytil pri behaní, choď o jedno políčko dozadu.

Mokrá podlaha! Musíš obísť.

Meškáš posuň sa o jedno políčko dopredu.

Viktor Horváth 5.B, Alexandra Breyl 6.A

Národné jedlá v európskych krajinách

Európa má mnoho chutí. Tak poďte ich ochutnať spolu s nami



Raclette je to špeciálny druh syra, ktorý považujú Švajčiari za národne jedlo. Keď zmäkne zoškrabuje sa na uvarené zemiaky, kyslé uhorky a cibuľu.



Wiener Schnitzel je pravý viedenský rezeň. Je to tenká, na masle vypražená teľacina so zvlneným trojobalom a citrónom



Tarator, osviežujúca polievka z jogurtu, uhoriek, cesnaku, vlašských orechov a na vrchu ozdobená kôprom.



Karjalanpaisti je národné jedlo pochádzajúce z Fínska. Pripravuje sa z kombinácie bravčového a hovädzieho mäsa spolu s karelskými pirohami.

RACLETTE





WIENER SCHNITZEL

TARATOR





KARJALANPAISTI

Liliana Braxatorisová (6.B), Ella Gedeonová (6.B)

RECEPTY

TOAST

INGREDIENCIE

2 hrianky
1 plátkový chedar syr
1 šunka
1 vajíčko
2 paradajky
maslo
1 avokádo
štipka soli
1 paradajka



Pripravíme si dve hrianky a potrieme ich maslom.

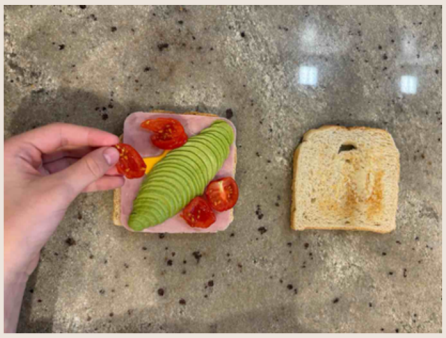

Pomaly začneme pridávať plátok syra potom pridáme kúsky avokáda a paradajky .



Ak máme hotovo tak si panvicu potrieme olejom a pridáme vajíčko .



Ak máme, tak vajíčko dáme do nášho sandwicha.



Na záver posypeme soľou a HOTOVO !

Alexandra Breyl , 6.A

RECEPTY

KOLÁČ

INGREDIENCIE

30g ovsené vločky
1 banán
1čl kakao
1ks vajce
2pl biely jogurt
1/2čl perníkové korenie
1/2čl prášok do pečiva
mrazené jahody pár (5)
2pl vanilkový puding
2pl cukor 2x

Vymiešame si vajce s cukrom a pridáme ovsené vločky, kakao, per. korenie, prášok do pečiva a dobre to spolu rozmiešame. Popučíme si banán a pridáme do cesta aj a biely jogurt. Upečieme to v rúre pri teplote 180° približne 20-25 min.



Do hrnca dáme mrazené jahody a počkáme kým zmäknú. Potom pridáme 2pl cukru, keď sa jahody s cukrom začnú roztápať, tak si vymiešame puding s vodou a vlejeme to k jahodám.
A dáme na upečený koláč.





Interview so Slavomírom Szabóm



Slavomír Szabó je slovenský spisovateľ a žije v Košiciach. Venuje sa tvorbe najmä poviedok inšpirovaných skutočnými historickými udalosťami z rôznych historických období. Je autorom a spoluautorom viac ako štyridsiatich kníh, pričom viaceré z nich boli preložené do češtiny, angličtiny, maďarčiny, ukrajinčiny a nórčiny.

Na úvod by ste sa mohli našim žiakom krátko predstaviť a povedať, čomu sa venujete?

Venujem sa písaniu kníh, poviedok a textov.

Prípadne, kde ste vyrastali kde ste študovali ?

Vyrastal som v Košiciach. A študoval som na gymnáziu.

Čo vás priviedlo k vašej tvorbe?

Systém sebavyjadrenia, každý sa nejako vyjadruje.

Mali ste nejaký spisovateľský vzor ako dieťa? A koho?

Ako dieťa to bol Ernest Thompson Seton a Lord Robert Baden-Powell.

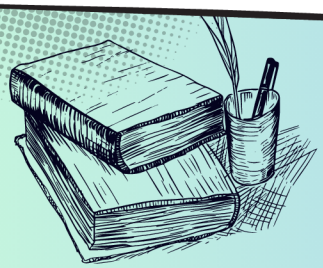

Tvorba: Košické staromestské poviedky, Kluknavské poviedky, Ťahanovské poviedky, Vyšnomedzevské poviedky, Trojkrajina, Rozprávkový štvorlístok, Neuveriteľné príhody slimáčika Kraska alebo Čečejovské rozprávky.

Koľko približne času vám zaberie jedna kniha ?

Pol roka až rok.

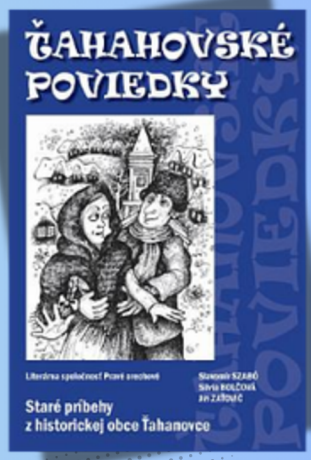

Máte radšej vymýšľanie postáv alebo deja? A prečo?

Záleží na tom, aké príbehy píšem. Ak píšem o histórii, tak sa musím držať faktov, ale keď píšem vlastné romány, tak ma vždy zabaví vymýšľanie deja.

S ktorou vašou postavou z kníh by ste sa báli stretnúť v reálnom živote? A prečo?

S politikmi.



Chodíte na nejaké miesto kde naberáte inšpirácie na tvorbu?

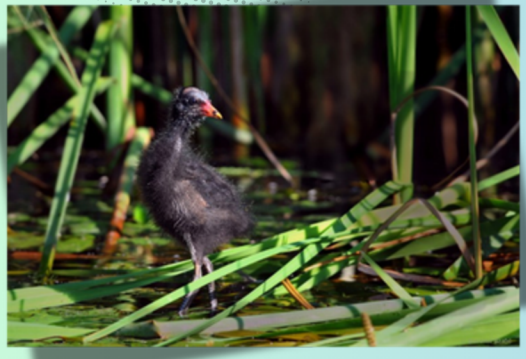

© Slavomír Szabó

Inšpiráciu naberám väčšinou pri fotolove v prírode.

Liliana Braxatorisová (6.B), Ella Gedeonová (6.B), Luisa Gregová (6.A), Alexandra Breyl (6.A), Emily Babjaková (8.C), Viktor Horváth (5.B)

Grécka mytológia

Zaujíma vás grécka mytológia? Chcete vedieť zujímavosť o pôvode obľúbenej série Harry Potter? Tak toto je článok pre vás! Poďte taktiež zistiť ďalšie zaujimavosti spolu s nami.

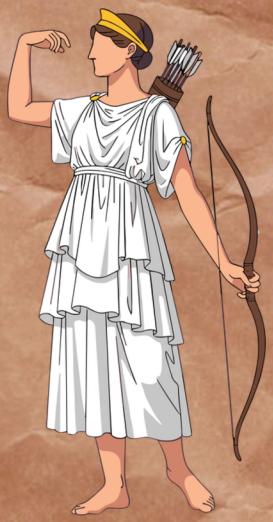



Príklady bohov

Zeus - vládca bohov, bleskov a hromu
Aténa - bohyňa múdrosti
Afrodita - bohyňa lásky
Áres - boh vojny
Poseidón - boh morí
Artemys - bohyňa lovu
Hádes - boh podsvetia

Zaujímavosti

1. Kréta, rodisko najvyššieho boha Dia
2. Paxos, stvorený bohom Poseidonom
3. Grécky bohovia sídlili na vrchu Olymp.







Harry Potter



Táto informácia bude určite zaujímať milovníkov **Harryho Pottera**. Určite ste netušili, že inšpiráciou spisovateľky slávnej série **J.K. Rowling** bola práve grécka mytológia.

Napríklad profesorka **Minerva McGonagallová**. Veľmi známa a fenomenálna čarodejnica. Nie je preto náhoda, že jej krstné meno Minerva je rímsky preklad mena **Aténa**.

A taktiež trojhlavý pes **Chlpáčik**. Zabudnite na neho! Je to **Cerbeus** (bájny trojhlavý pes gréckej mytológie).

Mohli by sme pokračovať **fénixom**, **kentaurami**, **basiliskom** a ďalšími.

No všetkým je snáď jasné že mytológia má silu dodnes.

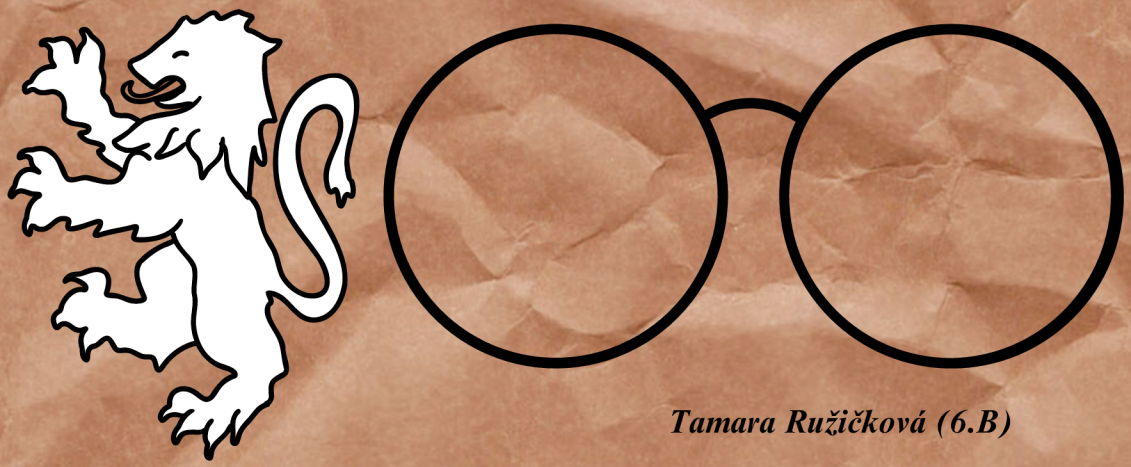

Tamara Ružičková (6.B)

ZROD OLYMPIJSKÝCH HIER

Táto zima patrila najvýznamnejšiemu sviatku športu, olympiáde. Poďte sa teda s nami spoločne preniesť do sveta športu. Dozviete sa mnoho zaujímavých informácií o zimnej a letnej olympiáde dnes aj v minulosti. Zistíte možno niečo, čo ste doteraz nevedeli. Tak športu zdar!

1. zimná olympiáda sa konala v roku 1924 vo Francúzskom Chamonix. Vtedy ju nenazývali olympiádou ale Medzinárodný týždeň zimných športov. Zúčastnilo sa na nich len 16 krajín a približne 250 športovcov. Súťažiaci súťažili v deviatich športoch a to v skokoch na lyžiach, behu na lyžiach, rýchlokorčuľovaní, krasokorčuľovaní, ľadovom hokeji, curlingu, severskej kombinácii, jazde na boboch a vojenských hliadkach- predchodca biatlonu.

V roku 776 pred naším letopočtom vznikla 1. olympiáda v starovekej Olympii. Konala sa každé 4 roky. Počas hier platil posvätný mier, kedy boli zakázané všetky vojnové konflikty medzi gréckymi štátmi. Súťažiť mohli len slobodní grécki občania. Boli to veľké oslavy pre boha Dia, aby si športovci uctili jeho silu a aby sa všetci Gréci na chvíľu prestali biť a žili v mieri. Súťažilo sa v rôznych disciplínach.



LEGENDA POKRAČUJE

Zimné olympijské hry tohto roku boli v Taliansku presnejšie v Miláne a Cortine. Tento rok športovci bojovali až v 16 športoch. Ako nový šport pribudol skialpinizmus, v ktorom sme mali hneď trojčlenné zastúpenie! Slovenska delegácia nezískala žiadnu medailu. Tesne nám ušiel bronz z hokeja, v ktorom naši reprezentanti obsadili 4.miesto po prehre s Fínmi.

V roku 2026 sa nekonajú klasické letné olympijské hry, ale v dakarovom Senegale sa uskutočnia Letné olympijské hry mládeže 2026, čo sú vrcholné medzinárodné multišportové podujatie pre talentovaných športovcov vo veku 15 až 18 rokov.

SKIALPINIZMUS

Skialpinizmus je zimný šport kombinujúci turistiku, horolezectvo a lyžovanie, ktorý umožňuje pohyb v horskom teréne mimo upravených zjazdoviek. Zahŕňa výstup na lyžiach s tuleními pásmi a následný zjazd vo voľnom teréne.

Liliana Braxatorisová (6.B),
Ella Gedeonová (6.B)



LOGICKÁ DVOJSTRÁNKA

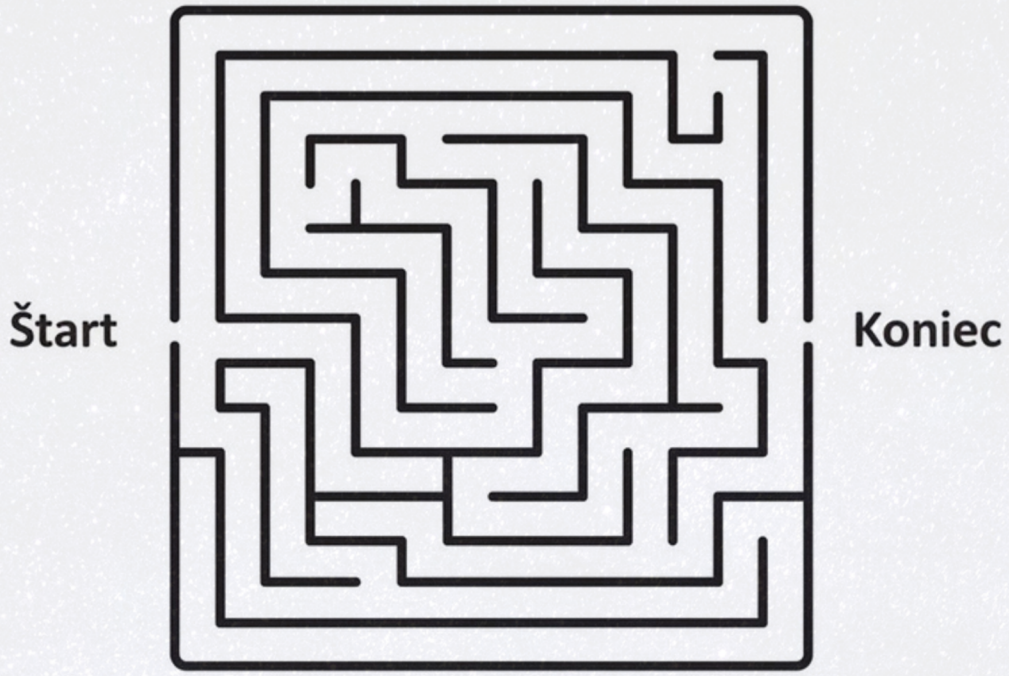

BLUDISKO

NÁJDI SPRÁVNU CESTU

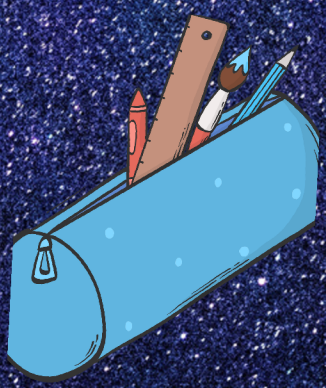

OSEMSMEROVKA

Y	R	L	A	F	W	N	V	O	X	B	P
O	B	C	H	O	D	H	F	L	W	C	A
P	C	F	L	V	Z	F	Z	Z	A	B	K
S	N	R	C	F	A	M	K	L	F	K	S
M	R	U	O	R	S	J	K	V	S	U	P
U	J	O	D	J	T	V	A	U	B	T	A
E	Z	O	P	X	V	A	N	O	J	C	Q
Z	M	H	X	Y	K	X	T	J	I	A	G
M	R	W	R	Z	A	U	Z	N	C	L	X
J	B	I	V	A	A	P	A	N	B	O	V
C	W	X	U	Y	D	T	E	U	H	K	W
E	Q	L	C	G	S	A	F	A	Q	C	I

DOM, OBCHOD, ZÁHRADA, STANICA, MÚZEUM, ŠKOLA, ZASTÁVKA, VLAK, AUTOBUS

Viktor Horváth 5.B

FRIDA KAHLO

Frida Kahlo bola mexická maliarka 20. storočia, ktorá si prešla ťažkými skúškami. Jednou z nich bola aj nehoda, po ktorej mala až 35 operácií.

Najčastejšie maľovala autoportréty a patrila k surrealistickým umelcom.

Surrealizmus - umelecký smer, ktory sa usiluje oslobodiť ľudskú myseľ spod kontroly rozumu.

Vo viacerých obrazoch je zachytená bolesť a utrpenie, ktoré zažila počas svojho života.





Emily Babjaková, 8.C

Vincent van Gogh

Vincent van Gogh bol holandský maliar, ktorý sa preslávil obrazom Hviezdna obloha.

Milovník prírody



Obľúbené kvety Vincenta van Gogha boli slnečnice, zbožňoval ich tak veľmi, že si nimi chcel vyzdobiť ateliér.

Neúspešný obchodník

Za celý svoj život predal len jeden obraz, Červené vinice.



Problémový žiak



Niekoľkokrát ho vylúčili zo školy, pretože sa často hádal s učiteľmi.

Najlepší priatelia

Van Gogh si so svojím mladším bratom Theom počas života vymenil vyše 800 listov, v ktorých sa mu zdôveroval so svojimi radosťami aj trápeniami. Theo mu pomáhal aj finančne a po jeho smrti zachránil väčšinu jeho diel.



Sofia Tomášová, 8.A

Zaujímavosti zo sveta zvierat

Svet zvierat je veľmi zaujímavý a fascinujúci. Určite sa chcete dozvedieť niečo z ich sveta. Napríklad zistíte, čo všetko vedia slony alebo by ste si mali dávať pozor na vrany špiónky. Poďte to s nami zistiť.

Činčila

Činčila, malé rozkošné zvieratko, no pritom majú takú hustú srsť že sú schopné zabiť blchu, pretože sa tá blcha pravdepodobne zadusí.



Slon

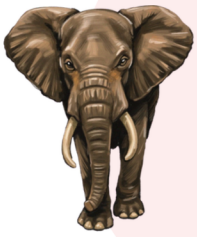

Tieto nevyspytateľné zvieratá nás znova prekvapili. Tentoraz nás zaujali plávaním. Nemajú problém sa ponoriť, pretože chobot im slúži ako šnorchel. Africké slony môžu preplávať 40 km alebo 6 hodín vkuse.

Pštros

Pštros dvojprstý má dlhý neoperený krk, malú hlavu, mohutné telo a dlhé svalnaté nohy. Na nohách má iba po dva prsty. Je priťažký na lietanie, ale zato rýchlo a vytrvalo behá. Rýchlosťou 70 km/h vydrží behať až 30 minút.



Poník

Vedeli ste, že najmenšie plemeno poníka je falabella? Dorastá do výšky 81 cm a váži približne ako väčší pes.



Vydra

Určite ste už videli vydru. Buď vo voľnej prírode alebo na obrázku. Musíte uznať, že sú veľmi roztomilé. No počuli ste už o tom, že keď spia držia sa za ruky? Týmto spôsobom vydry prejavujú starostlivosť o blízkych a zabezpečujú im bezpečnosť.



Vrana

Vedeli ste, že vrany vás dokážu nenávidieť až na 17 rokov? Dožívajú sa 10 až 20 rokov. Aj keď ste ublížili niektorej jej kamarátke.



Vlk

Čo robiť pri strete s vlkom. Zachovajte pokoj. Nevyskakujte ani sa neotáčajte chrbtom, ale pomaly sa vzďaľujte. Nesnažte sa vlka kŕmiť ani sa k nemu priblížiť, udržujte si bezpečnú vzdialenosť. Hlasné a rozhodné správanie ho môže odradiť, ale útoky na človeka sú veľmi zriedkavé.



Kvíz

Leto je za rohom a 2 mesiace voľna sa blížia. Môžeme ich stráviť pri mori, na horách, u babky, na chate alebo sa už nevieš dočkať školy? Zaujíma ťa na akú dovolenku by si mal ísť? Je pre teba vhodný pobyt pri mori alebo v horách? Poď to s nami zistiť.

1. Čo robíš najradšej vo voľnom čase?
a) Listuješ knihy, občas si niečo prečítaš
b) Beháš vonku
c) Ideš si zaplávať a potom sa opaľuješ
d) Pomáhaš mamke alebo babke

Free!

2. Aké jedlo máš najradšej?
a) Morské plody
b) Vyprážaný syr
c) Bryndzové halušky
d) Mäso s ryžou



3. Aké máš rád zviera?
a) Dobytok
b) Ryby
c) Sova
d) Kamzík



4. Ako by mal vyzerať tvoj vysnívaný narodeninový darček?
a) Mačky (tie topánky)
b) Zástera
c) Nová nafukovačka ktorú využiješ cez prázdniny
d) Učebnice/knihy



5. Aký predmet v škole máš najradšej?
a) Je ti to úplne jedno
b) Technika
c) Telesná výchova
d) Jazyky



6. Aké stromy alebo rastliny máš najradšej?
a) Palmy
b) Ihličnaté stromy
c) Izbové rastliny
d) Ovocné stromy



7. Aký televízny program máš najradšej?

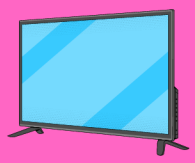

a) Sľub
b) Cestou necestou
c) Dokumentárne filmy
d) Nepozeráš televízor
e) Ostatné seriály

8.Ktoré počasie ťa vie najviac potešiť?

a) Príjemné slnečné ráno s jemným vánkom
b) Upokojujúci dážď klopkajúci na okno
c) Zamračené, no stále s príjemnou teplotou
d) Nemám obľúbené počasie



9. Ktorá farba ti prvá napadne keď sa povie oddych?



a) Žltá
b) Zelená
c) Červená
d) Čierna

10. Čo by si chcel vyskúšať?

a) Bitka s vodnými bombami
b) Nočné stanovanie
c) Postaviť si dom v strome
d) Pozorovanie mikroorganizmov v laboratóriu



Poď s nami zistiť, aká dovolenka je pre teba najlepšia!

More: 1c, 2a, 3b, 4c, 5d, 6a, 7b, 8a, 9a, 10a
Najviac ti vyhovuje slnečné a príjemne teplé počasie. Máš rád/a slnko a more.

Hory: 1b, 2c, 3d, 4a, 5c, 6b, 7c, 8c, 9b, 10b
Vyhovuje ti slnečno, ale nie veľmi teplo. Rád/a chodíš do hôr a veľa sa pohybuješ.

U babky: 1d, 2d, 3a, 4b, 5b, 6d, 7a, 8b, 9c, 10c
Máš rád/a tradičnú kuchyňu. Rád/a pomáhaš babke alebo mamke.

Škola: 1a, 2b, 3c, 4d, 5a, 6c, 7d/e, 8d, 9d, 10d
Už sa nevieš dočkať školy. Tešíš sa na september a začínaš rozmýšľať aké pomôcky budeš potrebovať.

Tamara Ružičková (6.B)

ŠKOLA V PRÍRODE 6.A A 6.B

Dňa 25.5.2026 triedy 6.A a 6.B išli do školy v prírode do Sninských Rybníkov.

Hneď prvý deň sa vydali na výlet do Topole, kde navštívili dielňu starých remesiel. Dievčatá si vyskúšali piecť chlieb aj lokše a chlapci si vyskúšali tradičné remeslá.

V utorok sa prešli na malú lesnú prechádzku, kde bol nádherný vzduch a krásna príroda. Večer sa na ihrisku hrali vybíjanú, futbal a mnoho zaujímavých vecí.

Tretí deň si zašportovali, súťažili a merali si čas v skupinách proti spolužiakom. Poobede išli k veľkému rybníku. Večer si nacvičili program na "Izba baví izbu".

Vo štvrtok sa prešli do Sniny, kde navštivili ZOO. Videli psa a hneď ho nazvali Ginger, pretože mal ryšavú srsť. Večer mali diskotéku a vyhodnotenie.

V deň odchodu si stihli ešte zahrať vybíjanu, karty a poprechádzať sa

Liliana Braxatorisová (6.B),
Ella Gedeonová (6.B)









Matika.in

www.matika.in

Matika.in je bezplatný online portál na precvičovanie matematiky pre žiakov základných škôl. Ponúka interaktívne úlohy založené na Hejného metóde, rozdelené podľa ročníkov a tém (sčítanie, zlomky, rovnice, logika). Web je bezpečný, bez reklám a poskytuje učiteľom či rodičom štatistiky úspešnosti.

Lepšia Geografia

https://lepsiageografia.sk/materialy-na-vyucbu/

Lepšia Geografia je stranka kde si viete precvičiť geografiu. Má veľa rôznych úloch pre všetky ročníky.

Slovenska Gramatika

https://play.google.com/store/apps/details?id=com.holucent.myteachersk&pcampaignid=web_share

Slovenská gramatika je mobilná vzdelávacia aplikácia určená na precvičovanie a zlepšovanie znalostí slovenského jazyka, najmä jeho gramatiky. Je populárna medzi študentmi a používateľmi, ktorí sa učia po slovensky, pretože ponúka interaktívny spôsob, ako si osvojiť pravopis, tvaroslovie a vetnú skladbu.

Duolingo

https://www.duolingo.com/

Duolingo je najpopulárnejšia platforma na svete určená na bezplatné a hravé učenie sa cudzích jazykov. Okrem jazykov dnes ponúka aj kurzy matematiky a hudby.

Codeacademy

https://www.codecademy.com/

Codecademy je populárna online vzdelávacia platforma, ktorá sa zameriava na interaktívne vyučovanie programovania a technických zručností. Na rozdiel od platforiem založených na videách, Codecademy využíva interaktívny editor priamo v prehliadači, kde píšete kód a okamžite vidíte výsledky.

Lumosity

https://app.lumosity.com/landing

Lumosity je populárny online program a mobilná aplikácia zameraná na tréning mozgu a kognitívnych schopností. Program využíva sériu vedecky navrhnutých hier na precvičovanie kľúčových funkcií mozgu.

Viktor Horváth 5.B

Farebná knižnica



MATILDA

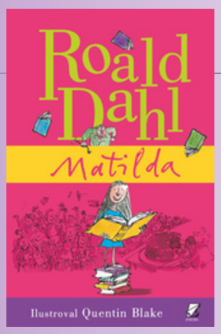

Matilda je náramne inteligentné dievča, ktoré sa narodilo zlým rodičom. Vo svojich šiestich rokoch objavuje svoju skrytú super schopnosť, pohybovať predmetmi na diaľku. Rodičia ju pošlú do školy, kde pani riaditeľka nemá zľutovanie.
Ako si s tým Matilda poradí? Pomôže svojej pani učitelke?
A akými prekážkami bude musieť prejsť? Tak to sa dozviete v knihe!

ZABUCHNUTÁ V KNIŽNICI

Dievčatá, hľadáte knihu, ale nedarí sa vám nájsť tu pravú? Mám pre vás dobrú správu! Autumn je dievča, ktoré vymkli v knižnici a jej kamaráti si to nevšimli. Zhodou náhod tam bol aj Dax, o ktorom kolujú nie veľmi pekné chýry.
Čím dlhšie sú v knižnici, tým sa viac zbližujú. Ako to dopadne?
A čo sa stane, keď ich pustia von? No to je už na vás, aby ste to zistili!





STOPÁROV SPRIVODCA GALAXIE

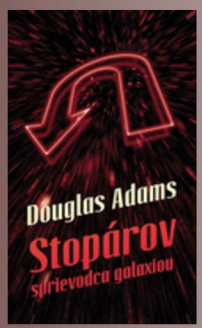

Predstav si, jedného rána zistíš, že ti chcú zbúrať dom kvôli diaľnici. Snažíš sa tomu zabrániť, ale bez úspechu. No pár minút po tom nastane koniec sveta. Skôr než si to stihneš poriadne uvedomiť, planéta zmizne a ty sa len tak-tak zachrániš a ocitneš sa vo vesmíre. No nevieš o ňom nič! Čo by si urobil ty?
Ako sa s tým zmieri náš hrdina? Rýchlo do knihy!!!



Emily Babjaková, 8.C

LETNÉ NÁPADY

2026

Určite sa všetci veľmi tešíte na leto. Niektorí možno neviete ako sa zabaviť, obliekať sa alebo čo počúvať. Preto sme si pre vás pripravili pár nápadov.

AKTIVITY

🌍 1. Zážitkové cestovanie

🏃 2. „Sportcations“

🌿 3. Slow life & príroda

🧘 4. Wellness & self-care outdoor

🏙️ 5. City breaky + krátke tripy

HUDBA

“The Fate of Ophelia” – Taylor Swift



90%

“Midnight Sun” – Zara Larsson



80%

“Beauty and Beat- Justin Bieber



77%

“Swalla La La” – Jason Derulo



80%

“I Just Might” – Bruno Mars



88%

MÓDA

Polka dots (bodky)
- retro vzory
- na šatách, topoch

Fringe (strapce)
- na šatách, bundách, sukniach
- festival vibe

Svetlomodré šaty („cloud blue“)
- úplný #1 trend leta
- jemná pastelová modrá = fresh vibe

Silné farby + color blocking
- oranžová, fialová, teal, ružová
- výrazné outfity

Dúfame, že naše rady vám spriemnia leto.

Luisa Gregová, Alexandra Breyl, 6.A

Filmy a seriály



Zootropolis 2

Pokračovanie sleduje Judy a Nicka pri riešení nového prípadu, ktorý otrasie celým mestom Zootropolis. Ich partnerstvo je skúšané viac než kedykoľvek predtým.

Super Mario galaktický film

Mario a Luigi sa vydávajú na dobrodružstvo naprieč galaxiou, aby zachránili svet pred novou hrozbou. Čakajú ich neznáme planéty, nové schopnosti a epické súboje.

Pieseň mora

Malá Saoirse objavuje svoje magické schopnosti spojené s legendou o selkies. Spolu s bratom sa vydáva na cestu plnú írskych mýtov, aby zachránila svet duchov.

6 - 10

XO, Kitty

Kitty sa presťahuje do Kórey, kde chce nájsť pravú lásku, no jej predstavy sa rýchlo skomplikujú. Zistí, že vzťahy sú oveľa zamotanejšie, než čakala.

Jumanji 3

Hrdinovia sa znovu ocitnú v nebezpečnej hre, kde sa pravidlá neustále menia. Aby prežili, musia spolupracovať a prekonať nové výzvy.

11 - 15



Diabol nosí Pradu 2

Andy sa opäť stretáva s nemilosrdným svetom módy a Mirandou Priestly. Minulosť a ambície ju postavia pred ťažké rozhodnutia.

Kvíz



Vyber si vec:
A) baterky
B) aviváž
C) deka
D) žralok

Vyber si zviera:
A) pes
B) opica
C) zajac
D) chameleon

Vyber si jedlo:
A) palacinky
B) obzerance s makom
C) zajac na smotane
D) sushi

Vyber si pesničku:
A) Jump – Blackpink
B) 67 – Gazan
C) Ta o nás – Ewa Farna
D) Elevator – Beachcrimes and Tia Tia

Vyber si aktivitu:
A) naháňačka
B) rozprávanie si vtipov
C) hranie spoločenských hier
D) hra na kozmonautov

Ak si mal/a väčšinou:
A = Hodia sa k tebe akčné filmy.
B = Hodia sa k tebe komediálne filmy.
C = Hodia sa k tebe rodinné a pokojné filmy.
D = Hodia sa k tebe sci-fi filmy.

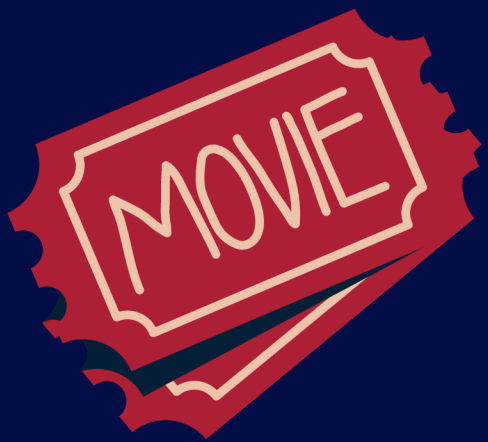



Luisa Gregová,
Alexandra Breyl, 6.A

TVORÍM, TVORÍŠ, TVORÍME...



Olívia Nakatová, 8.C



Emily Babjaková, 8.C

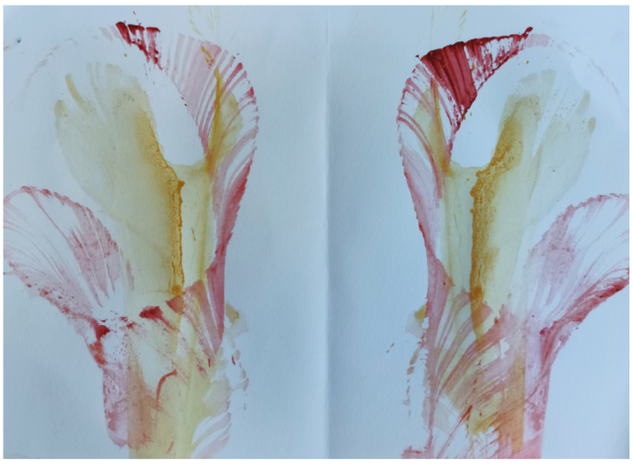

Matej Porubský, 7. C

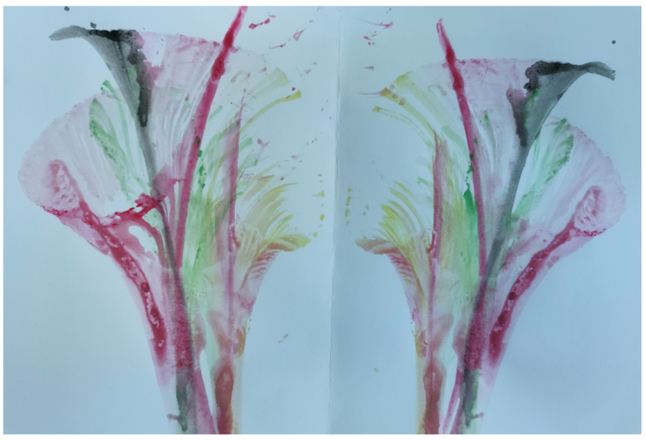

Leo Tobis, 7. C

NAŠE MESTO V KRUHU



Viktória Kollarčíková, 7. C



Mia Pribulová, 7. C

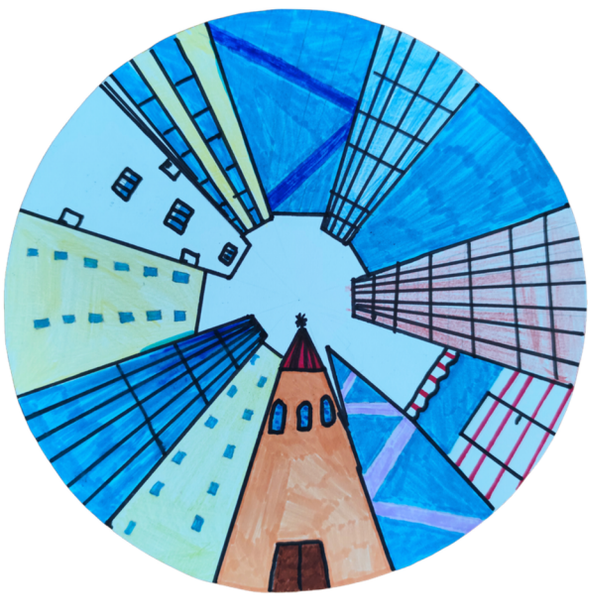

Leo Tobis, 7. C

FAREBNÁ TVÁR V LETE

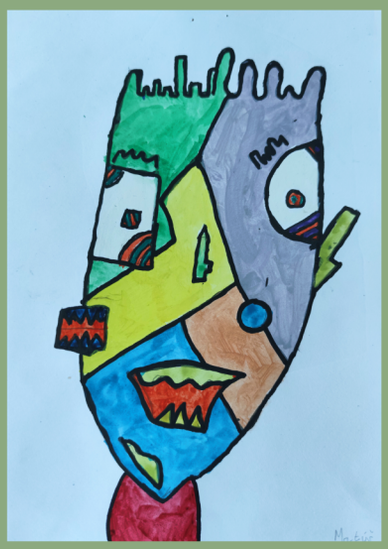

Matúš Majláth, 6.B



Andrea Geletková, 6.B



Mia Márkuš, 6.B

3D TVORBA V SKICÁRI

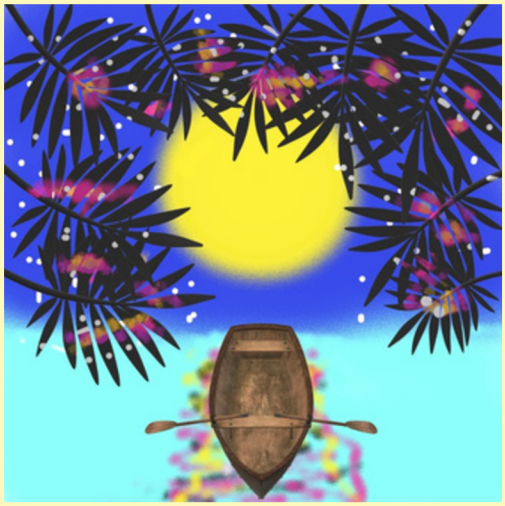

Luisa Gregová 6.A

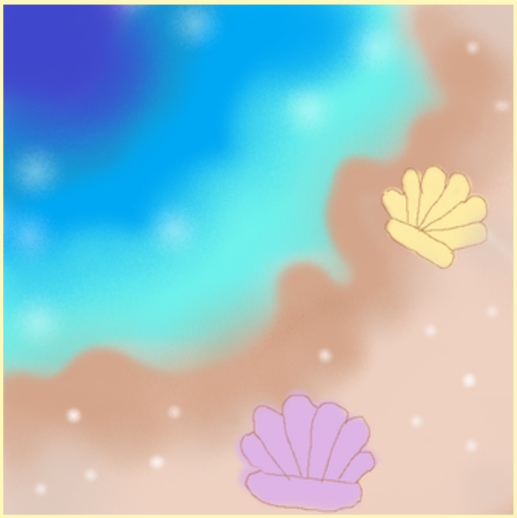

Alexandra Breyl 6.A







Luisa Gregová 6.A



Alexandra Breyl 6.A

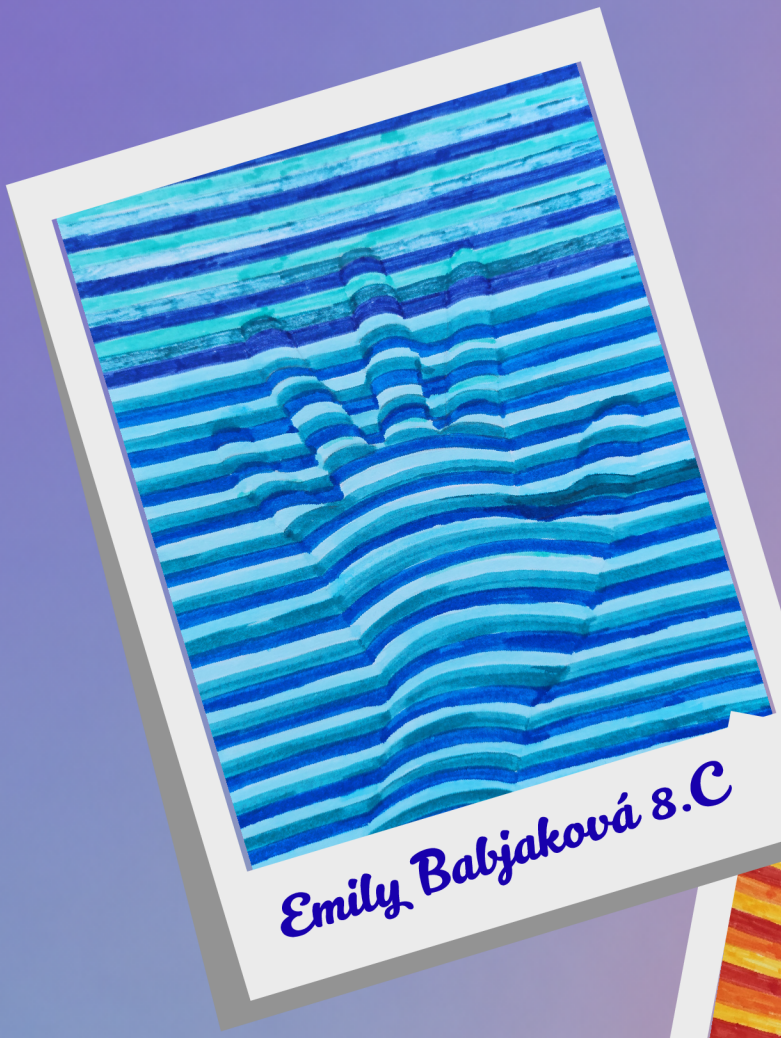

Emily Babjaková 8.C

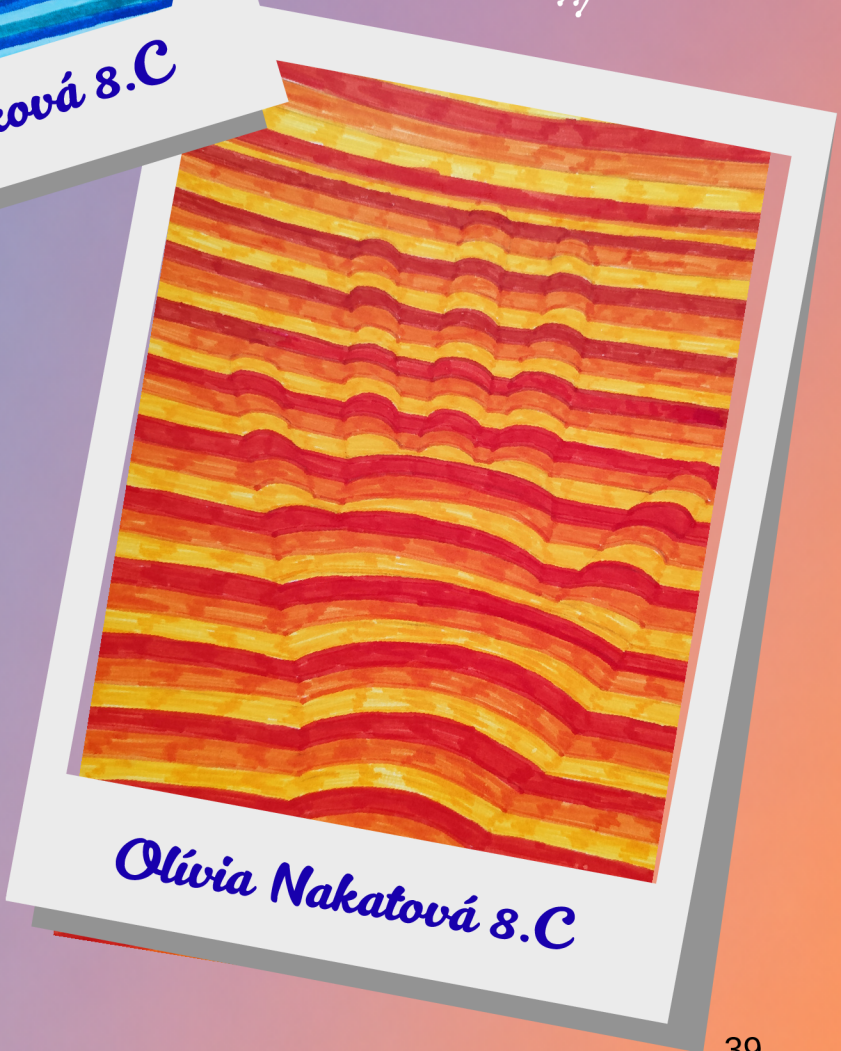

Olívia Nakatová 8.C







Orbis pictus

Školský rok 2025/2026 vo fotografiách







SEPTEMBER



Začiatok školského roka 2025/2026

OKTÓBER



Dobšinského Košice

NOVEMBER



Hasič - záchranár

DECEMBER



Ozdobovanie medovníkov

JANUÁR

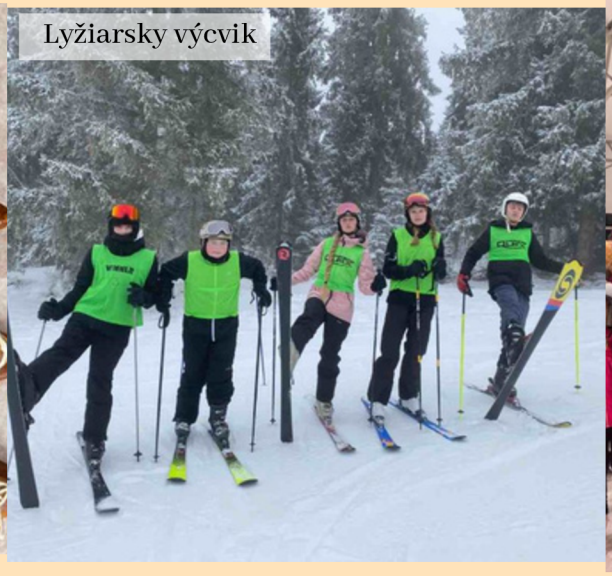

Lyžiarsky výcvik

FEBRUÁR



Korčuľovanie

MAREC



Dance City 2026

APRÍL



Futbalový turnaj žiakov

MÁJ



Festival rastlín a kvetov

JÚN



Rozlúčková akadémia

NAŠE ÚSPECHY

Súťaž školských časopisov v Centre voľného času - 17. december 2025	Angelinoviny	2. miesto
Okresné kolo Olympiády v anglickom jazyku - 14. január 2026	Emma Vojčík (9.B)	3. miesto
Okresné kolo Biologickej olympiády - 10. február 2026	Emily Grendelová (9.B)	3. miesto
Okresné kolo Dejepisnej olympiády - 13. február 2026	Adam Grušovský (6.B) Alexander S. Kirchmayer (9.A)	1. miesto 2.miesto
Hviezdoslavov Kubín, okresné kolo - 19. marec 2026	Ruby Alžbeta Gombos (5.C)	2. miesto
Okresné kolo vo volejbale dievčat ZŠ	Družstvo Zuzana Grešová (9.C) Zoja Kršáková (9.C) Dáša Andrejčáková (9.C) Karolína Maurerová (9.B) Simona Slobodníková (9.B) Lea Dobrovičová (8.B) Teraza Šútorová (7.C) Nina Hlôšková (7.B) Tereza Kuželová (7.B)	3. miesto
Dance City 2026 - 27. marec 2026	TK Sedmokráska Olívia Vadoc	3x 1. miesto 2. miesto
Šaliansky Maťko J. C. Hronského, krajské kolo - 9. apríl 2026	Ruby Alžbeta Gombos (5.C)	3. miesto

Okresné kolo vo futsale - apríl 2026	Družstvo R. Gašpár M. Forray Š. Belas M. D. Papcun M. Takáč M. Vaľo L. J. Michalko D. Vaško S. Šonka S. Naď	2. miesto
Bedmintone U13 Žilina - apríl 2026	Šimon Fiľ (5.B)	2x 3. miesto 2x 2. miesto
Školský pohár SFZ - 29. apríl 2026	Družstvo J. Budáč (7.A) T. Lévay (7.B) R. L. Abbondanza (6.A) L. T. Bobaľ (6.A) L. Móder (6.A) L. Gumán (6.B) J. Vargovčák (6.B) M. Majerník (5.C) H. Vazur (5.C)	2. miesto
Futbalový turnaj základných škôl mesta Košice, finále - 19. máj 2026	Futbalové družstvo ZŠ Park Angelinum	2. miesto
Školská športová liga v plávaní, finále - máj 2026	E. Rennerová (4.L) O. Renner (7.A) M. Juraško (7.B) Š. Šteiner (8.B)	2. miesto 1. miesto 3. miesto 2. miesto
Majstrovstvá Slovenska v karate - 29. máj 2026	Richard Papp (6.B)	1. miesto v kategórii Kumite
Olympijsky deň - 9. jún 2026	Družstvá ZŠ Park Angelinum	1. miesto



PEDAGOGICKÝ ZBOR ZŠ PARK ANGELINUM 8, KOŠICE

2025/2026